

İL	: ANTALYA
İLÇESİ	: MURATPAŞA
MAHALLESİ	: YÜKSEKALAN
Ada No	: 3677
Parsel No	: 5-6-7-18
İMAR KOORDİNATLAR	
NoktaNo	Y X
6	105437.02 112286.80
12	105469.33 112276.47
13	105469.12 112280.76
14	105437.25 112276.28
15	105449.45 112308.86
16	105438.85 112311.42
21	105426.76 112288.78
51	105448.91 112305.87
52	105459.13 112288.86
VI	105428.37 112313.68
VII	105431.70 112313.20
VIII	105468.90 112306.25

DÜZENLEME SINIRI ÖLÇÜ KRÜKİSİ

Askiya Çıkış: 19.09.2019
Askidan İtiraz: 18.10.2019

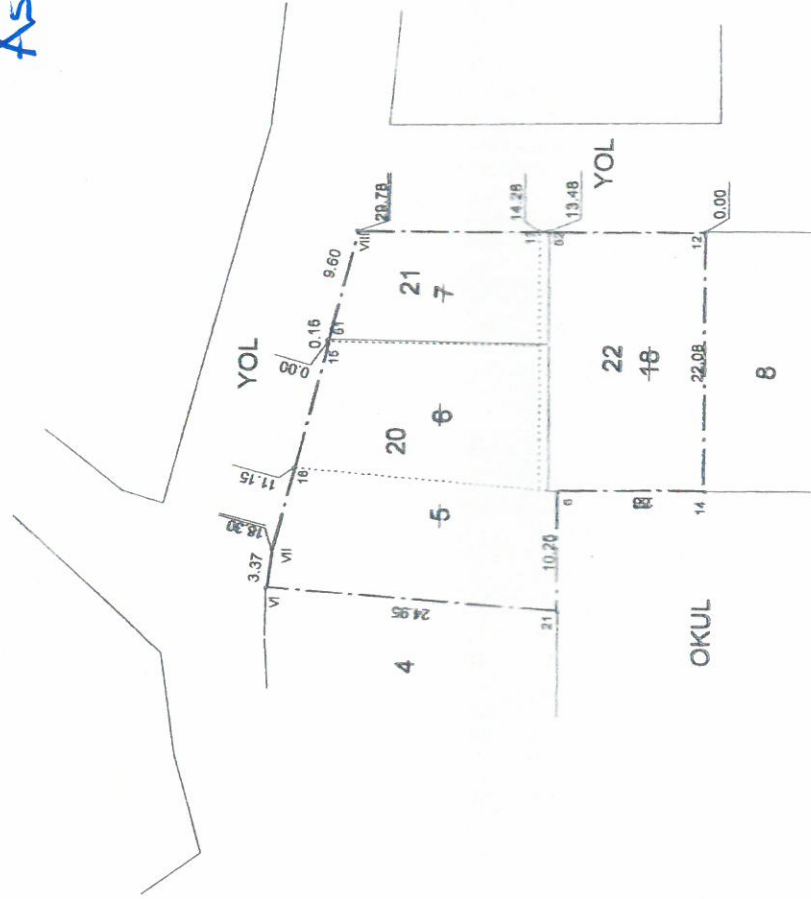

DUZENLEME SINIRI
IMAR
KADASTRO

Gülberen GÖRGÜN
Muralpaşa Belediyesi
Harita Mühendisi

Aykut ÇELİK
Harita Mühendisi

DÜZENLEYEN	UYGUNDUR	KADASTRO MÜD.
ADI SOYADI	BELEDİYE/ÖZEL İDARE	KONTROL EDEN
TARİH	KONTROL EDEN	KONTROL EDEN
MÜKAMMEL		
İMZALANAN		
İmza Harita Mühendisi (Oda Sic. No: 121)		
Sinan Mah. Harita Müh. Odası Muratpaşa İlçesi		
Tel: 0242 311 41 99		
Fax: 0242 311 41 99		
Kalekapı YD 2348 2225 570		